คู่มือการย้ายเมล (mac)

1. ให้ login เมลของ User ผ่าน outlook window desktop เพื่อโหลดข้อมูลมาให้ที่เครื่องการ (50gb ใช้ 1-2 วัน)

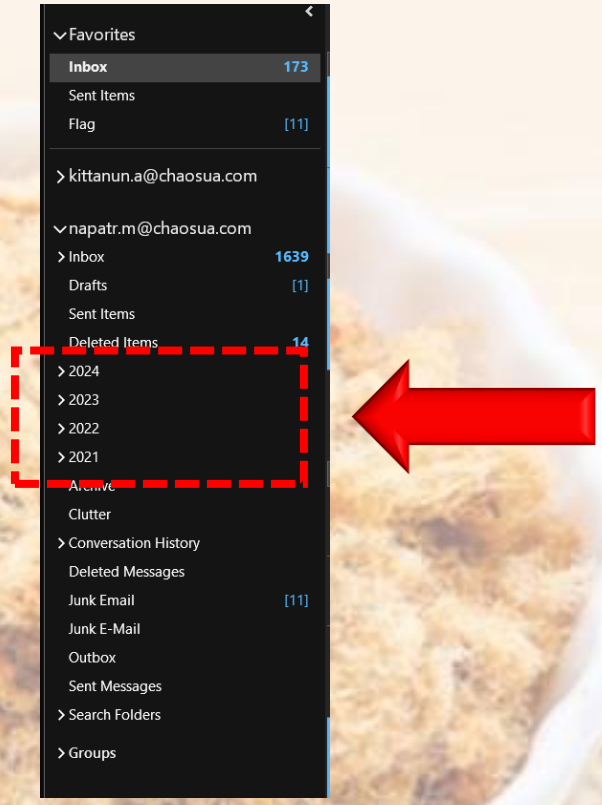

2. แยก Folder ไว้ไม่ให้เกิน 40gb
(เวลา export เนื้อที่จะมากกว่าปกติซึ่งถ้า
ไฟล์ที่ export มาเป็น pst เกิน 50gb จะมาไม่ครบ)

3. ให้ย้ายข้อมูลมาเก็บไว้ที่เครื่องก่อน

Name	Date modified	Type	Size
napatr_2018.pst	15/10/2568 17:40	Outlook Data File	2,249 KB
napatr_2019.pst	15/10/2568 19:12	Outlook Data File	325,641 KB
napatr_2020.pst	15/10/2568 17:43	Outlook Data File	988,545 KB
napatr_2021.pst	15/10/2568 19:12	Outlook Data File	5,448,081 KB
napatr_2022.pst	15/10/2568 19:12	Outlook Data File	11,775,801 KB
napatr_2023.pst	15/10/2568 19:12	Outlook Data File	11,494,569 KB
napatr_2024.pst	15/10/2568 19:12	Outlook Data File	11,253,513 KB
napatr_inbox.pst	15/10/2568 19:33	Outlook Data File	12,539,145 KB
napatr_send.pst	15/10/2568 19:12	Outlook Data File	127,737 KB

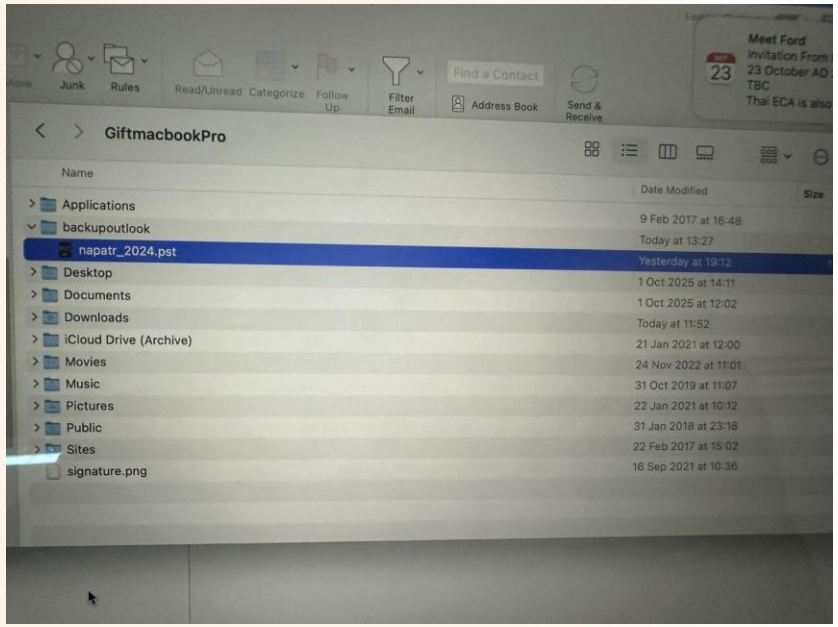

4. ถ้า outlook เป็น new outlook ให้เปลี่ยนมาโหมด legacy ก่อน แล้วค่อย import ทีละ Folder (ณ ที่นี้แยกรายปี)

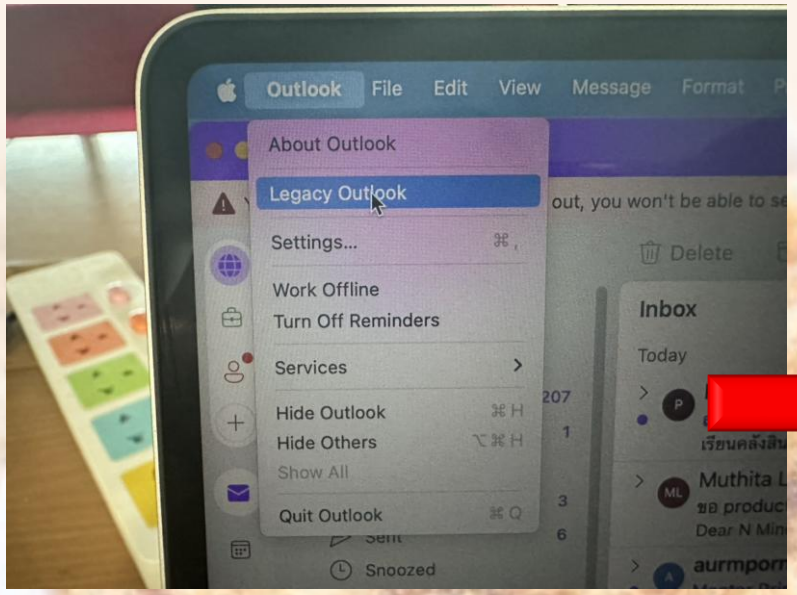

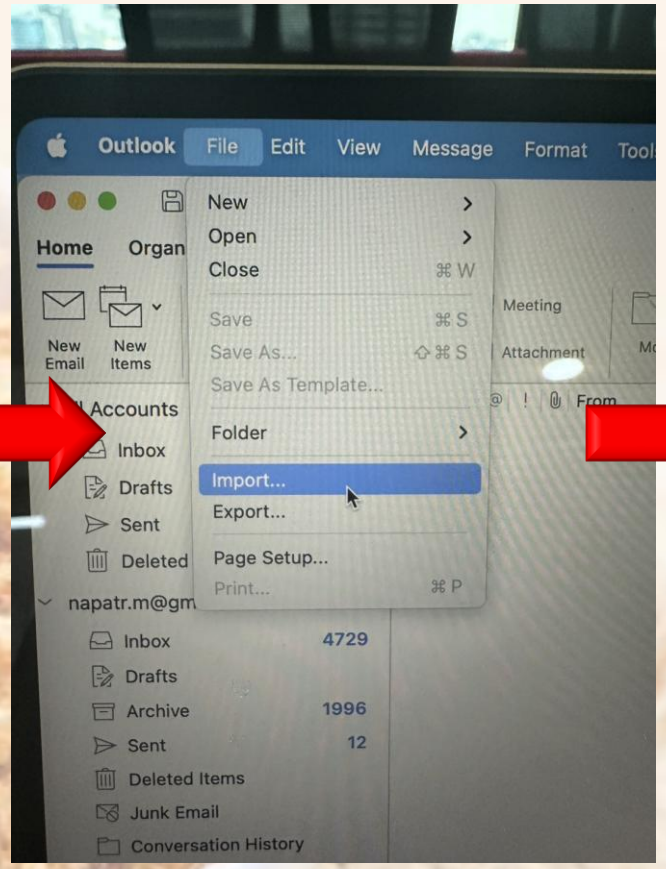

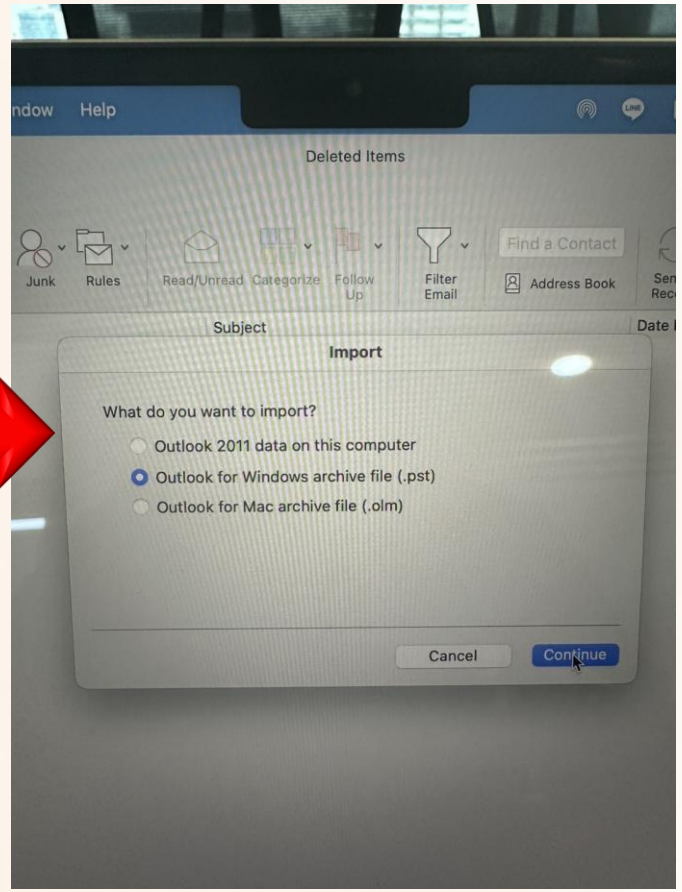

5. เมื่อ import เสร็จจะมี Folder “ On My Computer ” พร้อม Folder ชื่อ PST มา ให้นำไฟล์ออกมาเรียงตามรูป

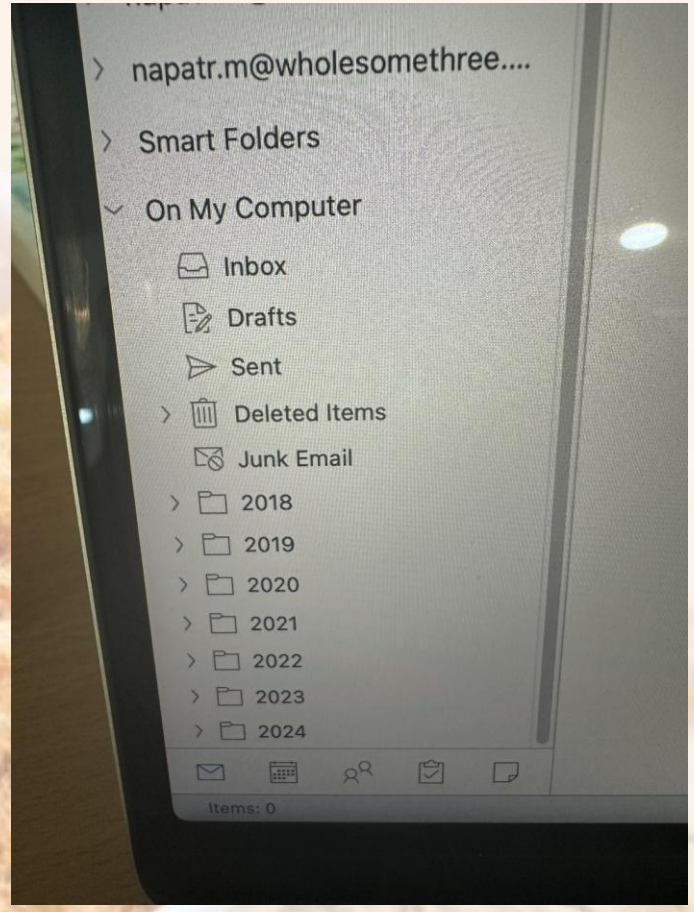

*** สำคัญ ***

หลังจากทำข้อ 5. เสร็จต้องกลับไปลบไฟล์ pst ในข้อ 3. ของเครื่อง mac ออกก่อน แล้วค่อย import ใหม่
ทำซ้ำจนครบทุก Folder

***ถ้าเนื้อที่เมล 50 gb ถ้าไม่ลบที่ละไฟล์ที่ทำเสร็จจะต้องมีพื้นที่กว่า 100 gb เพราะไฟล์ที่ถูก import จะไปอยู่ที่

Command + Shift + G

~/Library/Group Containers/UBF8T346G9.Office/Outlook/Outlook 15 Profiles/

ทำให้กินพื้นที่ไป 50gb ฟรีๆ และยังต้องใช้พื้นที่ประมวลผลในการ import อีก เท่าตัว
ดังนั้นถ้าไม่ลบจะ import ไฟล์ไม่ได้***

***** ถ้าการ import process ไม่ขยับแล้ว force quit เพื่อ restart outlook
ต้องทำการลบ delete item ที่ค้างอยู่ออกด้วยมันจะเป็น temp ค้างในนั้น*****